

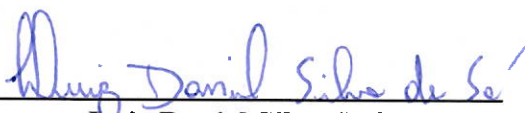

1- RF CASAN Nº: 178/2023	2 – Data da Fiscalização: 10/07/2023	3 – Concessionária Fiscalizada: CAJ
4 – Endereço da Fiscalização: Orla da Laguna de Araruama S/Nº	5 – Bairro(s): Hospício	6 - Município: Araruama/RJ
7 – Objetivo da Fiscalização: Descrever e detalhar as condições operacionais da Estação Elevatória de Esgoto, a cargo da Concessionária Águas de Juturnaíba. A ação de fiscalização direta foi realizada por fiscais credenciados, visando determinar o grau de conformidade do sistema auditado.		
8 – Representantes designados pela Concessionária: Jean Marins Monteiro – Técnico de Processos 2 Rodrigo da Conceição Rosa – Operador 1		
9 – Descrição do(s) fato(s) relevante(s) encontrado(s) na fiscalização: Conforme Relatório e documentação fotográfica em anexo.		
10 – Norma(s) Aplicável(eis): ABNT NBR 5410 – Instalações elétricas de baixa tensão. ABNT NBR 12214 - Projeto de estação de bombeamento ou de estação elevatória de água. Portaria GM/MS nº 888/21 – Procedimentos de controle e de vigilância da qualidade da água para consumo humano e seu padrão de potabilidade.		
11 – Determinação(ões) e recomendação(ões) à Concessionária: Conforme Relatório e documentação fotográfica em anexo.		
12 – Nome do Agente de Fiscalização: Luiz Daniel Silva de Sá Equipe Casan – Iguaba – Raquel Santos	13 – ID Funcional: 51349213 51330768	
14 – Assinatura do Agente de Fiscalização e data do Relatório: Local e Data: Rio de Janeiro, 20 de julho de 2023  Luiz Daniel Silva de Sá Assistente / CASAN ID 51349213 De acordo  Robson Cardinelli Gerente da Câmara Técnica de Saneamento ID 4184220-0		

15. DESCRIÇÃO DA EEE

A Elevatória de Esgoto Hospício faz parte do sistema de esgotamento sanitário da ETE Ponte dos Leites - Araruama, RJ.

A elevatória é subterrânea, possui vazão média de 31,39 L/s e realiza o recalque através de dois conjuntos motobomba (1 + 1R) com 7,5 cv de potência cada, trabalhando de acordo com o nível do poço de sucção. O nível do poço é medido com auxílio de um sensor de nível (bóia). O seu funcionamento no sistema de esgotamento da ETE Ponte dos Leites está indicado na figura 1 a seguir:



Figura 1 – Fluxograma do sistema de esgoto do Município de Araruama – Águas de Juturnaíba.

16. CHECK LIST

DESCRIÇÃO - EEEB	CONFORME	NAO CONFORME	NAO SE APLICA
01. Placa de identificação	X		
02. Cercado e Isolado	X		
03. Iluminação	X		
04. Válvula de entrada / Comporta	X		
05. Caixa receptora	X		
06. Extravasor		X	
07. Gradeamento	X		
08. Pannel elétrico – Gradeamento			X
09. Poço de sucção	X		
10. Sensor de nível	X		
11. Conjunto Motobomba	X		
12. Pannel elétrico – CMB	X		
13. Válvula de retenção	X		
14. Tubulações		X	
15. Válvula de saída (recalque)	X		
16. Gerador de energia elétrica			X
17. Estrutura para operador			X
18. Guarda-corpo			X
19. Condições de conservação	X		
20. Condições estruturais (civil)	X		

16.1. NÃO CONFORMIDADES

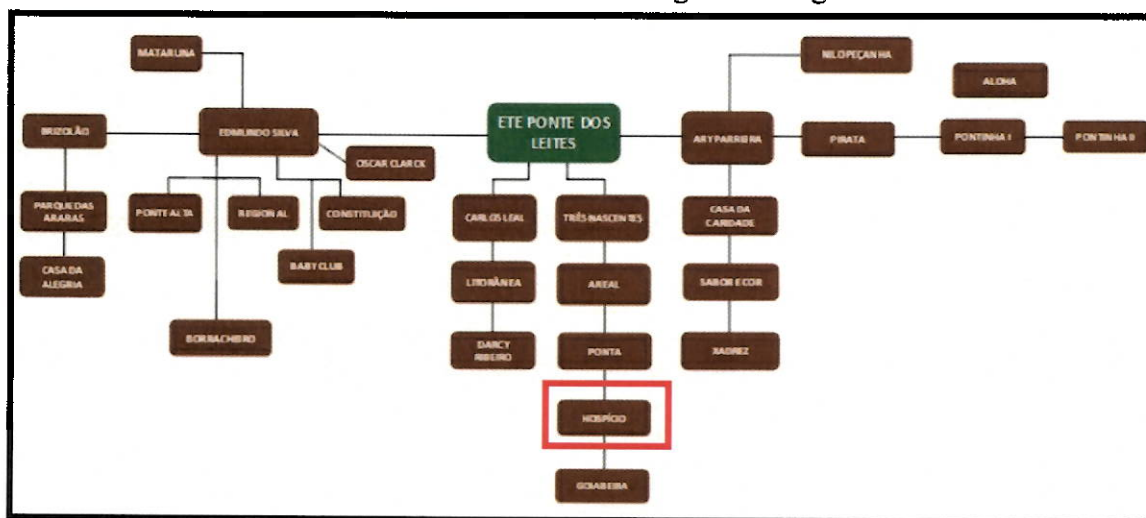
- 06. Sistema de extravasão aparenta estar subdimensionado;
- 14. Tubulações e peças encontram-se em estágio avançado de corrosão;

16.2. NÃO SE APLICA

- 08. Não há, gradeamento manual;
- 16. Não há, utilizam um gerador móvel caso haja necessidade;
- 17. Não há operador fixo;
- 18. Não há necessidade.

17. RELATORIO FOTOGRAFICO

FOTO 1

NÃO CONFORMIDADE Não observada.



Local
Placa de Identificação da elevatória.

Recomendação Técnica

FOTO 2

NÃO CONFORMIDADE Não observada.

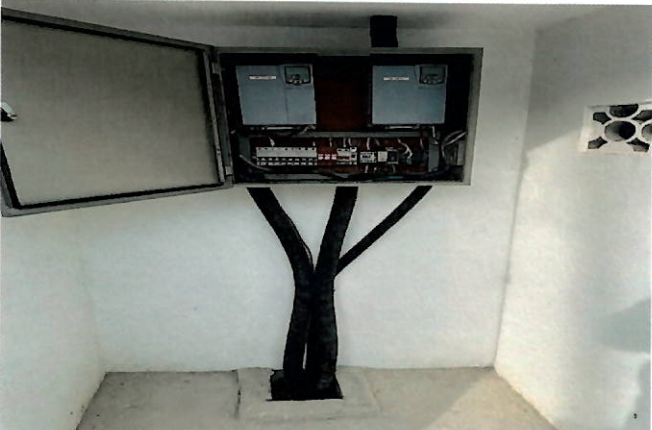

Local
Painel elétrico – CMB.

Recomendação Técnica



NÃO CONFORMIDADE

FOTO 3

Tampa da caixa do barrilete muito deteriorada.



Local

Poço do barrilete.

Recomendação Técnica

- Substituir tampa;

NÃO CONFORMIDADE

FOTO 4

Peças e tubulações com alto grau de oxidação.



Local

Caixa do barrilete.

Recomendação Técnica

- Substituir as peças e tubulações;

18. RECOMENDAÇÕES TÉCNICAS

Adotar providências quanto às constatações mencionadas neste relatório, a fim de atender as normas.

Abaixo veremos as recomendações técnicas, além daquelas dispostas no item 17:

- a) Providenciar substituição da tampa da caixa do barrilete;
- b) Providenciar substituição das peças e tubulações deterioradas do barrilete;
- c) Providenciar manual com plano de contingência;



19. CONSIDERAÇÕES FINAIS

De acordo com o que foi observado na vistoria técnica e demonstrado no presente relatório, pode-se constatar que a estação elevatória carece de manutenção.

A Estação encontra-se identificada. As tubulações e conexões estão visivelmente desgastadas, assim como a tampa da caixa.

Nas próximas fiscalizações serão novamente vistoriadas as instalações físicas, assim como as questões afetas aos investimentos a serem realizados.

Nada mais a acrescentar sob o aspecto técnico, ocasião em que encerra este relatório com base no que consta nos autos.

