

1 - RF CASAN N°: 146/2023	2 - Data da Fiscalização: 16 /05/2023	3 - Concessionária Fiscalizada: RIO + SANEAMENTO - Bloco 3
4 - Endereço da Fiscalização: Estr. Santa Veridiana	5 - Bairro(s): Santa Cruz	6 - Município: Rio de Janeiro
7 - Objetivo da Fiscalização: Descrever e detalhar as condições operacionais da Estação Elevatória de Água Tratada Santa Veridiana , a cargo da Concessionária. A ação de fiscalização direta foi realizada por profissionais credenciados, visando determinar o grau de conformidade do sistema auditado.		
8 – Representes designados pela Concessionária: Elias Martins (Coordenador de Operação) Ivan Souza Renato Maia Wellington Guimarães		
9 – Descrição do(s) fato(s) relevante(s) encontrado(s) na fiscalização: Conforme Relatório e documentação fotográfica em anexo.		
10 - Norma(s) Aplicável(eis): ABNT NBR 12214 12218		
11 - Determinação(ões) e recomendação(ões) à Concessionária: Conforme Relatório e documentação fotográfica em anexo.		
12 – Nome do Agente de Fiscalização: Luiz Henrique Vieira Silva e Isabella Schmitt		13 – ID Funcional: 5132859-3
14 – Assinatura do Agente de Fiscalização e data do Relatório: Local e Data: Rio de Janeiro, 23 de agosto de 2023  Luiz Henrique V. Silva Engenheiro - CASAN ID 5132859-3 De acordo  Robson Cardinelli Gerente da Câmara Técnica de Saneamento ID -4184220-0		

15- DESCRIÇÃO DA ESTAÇÃO ELEVATÓRIA DE ÁGUA TRATADA (EAT)

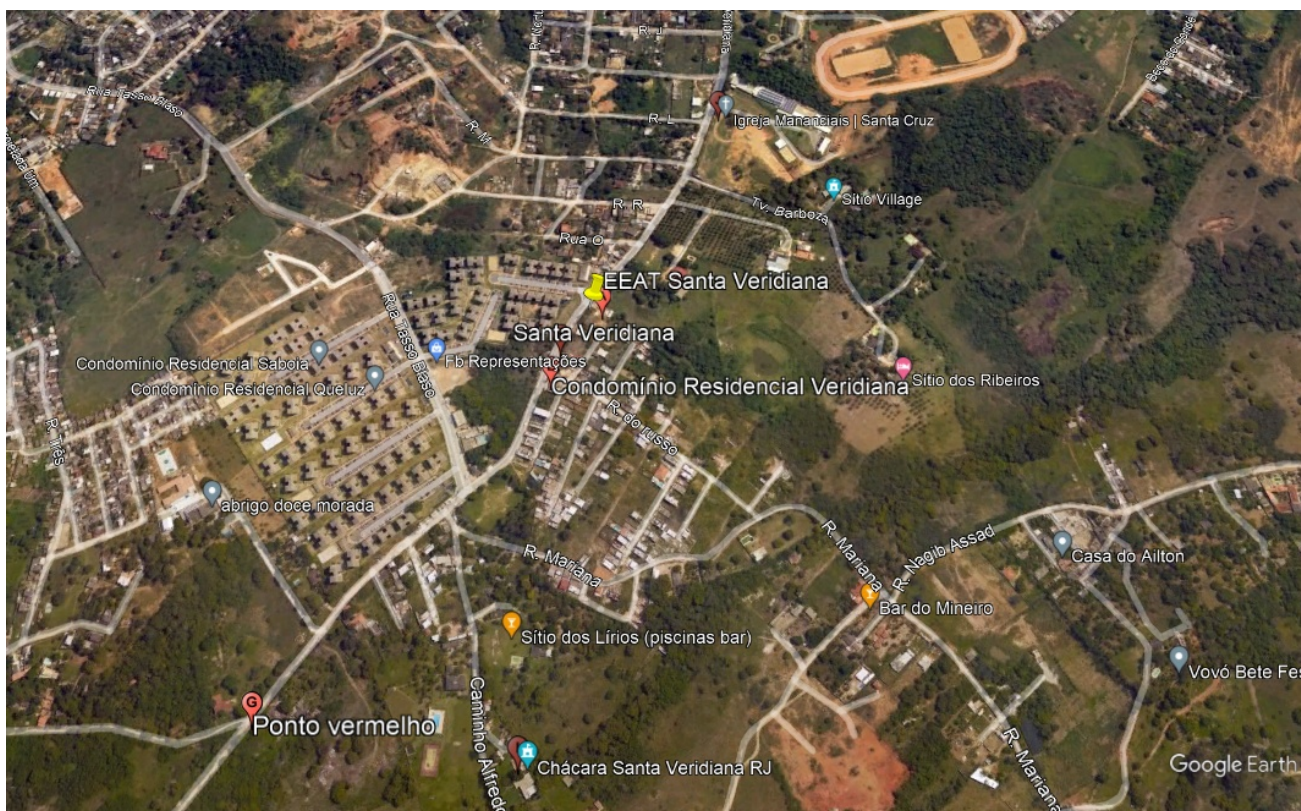

16. CHECKLIST (ÁGUA POTÁVEL)

DESCRIÇÃO - EAT	CONFORME	NÃO CONFORME	NÃO SE APLICA
01. Placa de identificação	X		
02. Cercado e Isolado			X
03. Condições de conservação, limpeza	X		
04. Condições da estrutura e alvenaria	X		
05. Condições de acesso externo/iluminação	X		
06. Condições da base das bombas		X	
07. Condições da laje de cobertura/tampão F°F°			X
08. Esquadrias e ventilações	X		
09. Condições da tubulação de entrada	X		
10. Condições da tubulação de saída	X		
11. Sensor de pressão ou manômetro		X	
12. Válvula de retenção do recalque	X		
13. Macromedidor		X	
14. Válvula Gaveta/ Borboleta	X		
15. Grupo reserva		X	
16. Monovia, talha			X

17. Drenagem da caixa da EEAT			X
18. Estanqueidade das tubulações e bomba	X		
19. Quadro de Comando, Telemetria	X		
20. Instalações elétricas/ padrao		X	

17. RELATÓRIO FOTOGRÁFICO

FOTO 1

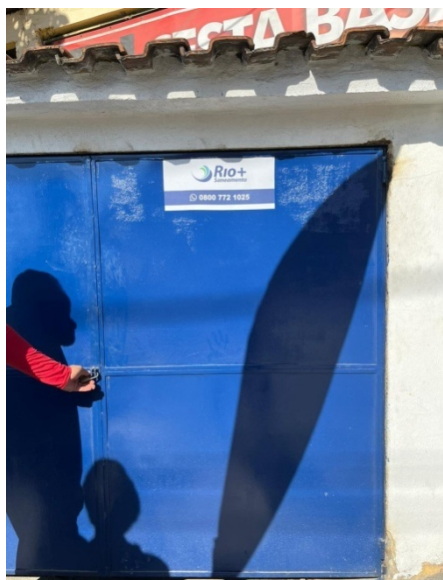

Local

Abrigo da EEAT Santa Veridiana, em boas condições e com identificação da Concessionária, mas sem seu nome EEAT Santa Veridiana.

FOTO 2



Local

Bomba em bom estado.

FOTO 3

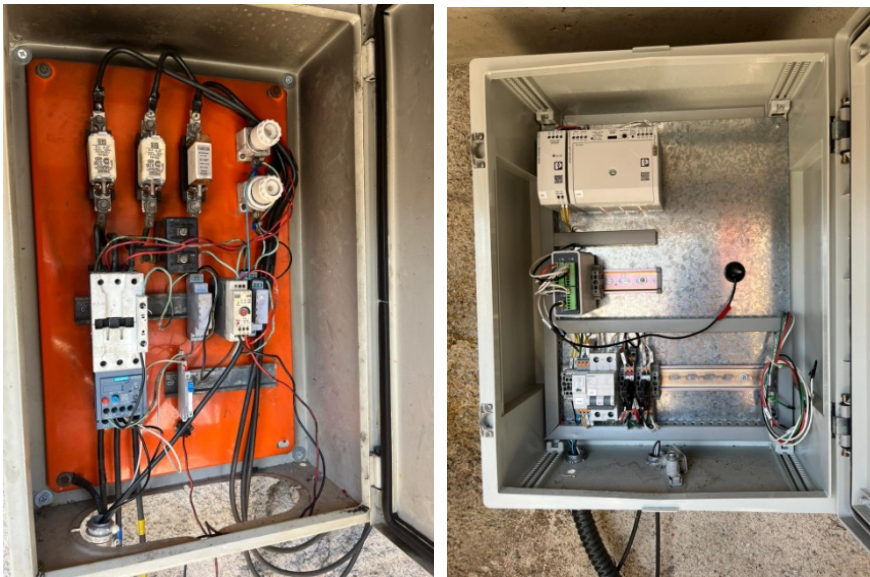

Local
Caixa do Quadro Elétrico em bom estado. Quadro Elétrico bom estado. EEAT com telemetria.

FOTO 4

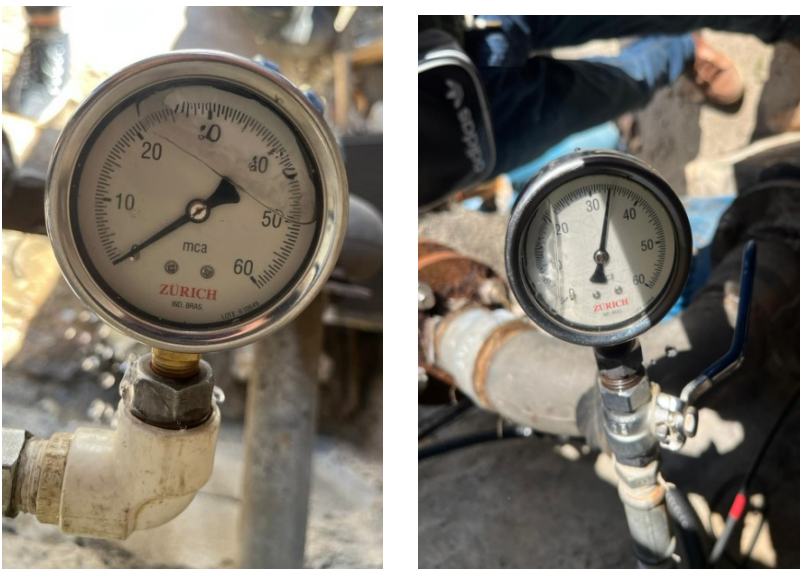

Local
Manômetro marcando
retaguarda 1,00 *mca* e recalque
de 34 *mca*

18. CONSIDERAÇÕES FINAIS

EEAT em bom estado operacional, apesar de melhorias sinalizadas no check list. Nada mais a acrescentar nesta oportunidade, a CASAN está a disposição para qualquer esclarecimento ou dúvidas que possam a vir referente ao relatório.