

1 - RF CASAN Nº: 138/2023	2 - Data da Fiscalização: 04/05/2023	3 - Concessionária Fiscalizada: RIO + SANEAMENTO - Bloco 3
4 - Endereço da Fiscalização: Estrda do Catonho	5 - Bairro(s): Sulacap	6 - Município: Rio de Janeiro
7 - Objetivo da Fiscalização: Descrever e detalhar as condições operacionais da Estação Elevatória de Água Tratada Estrada do Catonho, a cargo da Concessionária. A ação de fiscalização direta foi realizada por profissionais credenciados, visando determinar o grau de conformidade do sistema auditado.		
8 – Representes designados pela Concessionária: Armindo Bruno de Jesus – Supervisor de Operações Jean Carlos Martins – Operador		
9 – Descrição do(s) fato(s) relevante(s) encontrado(s) na fiscalização: Conforme Relatório e documentação fotográfica em anexo.		
10 - Norma(s) Aplicável(eis): ABNT NBR 12214 12218		
11 - Determinação(ões) e recomendação(ões) à Concessionária: Conforme Relatório e documentação fotográfica em anexo.		
12 – Nome do Agente de Fiscalização: Luiz Henrique Vieira Silva	13 – ID Funcional: 5132859-3	
14 – Assinatura do Agente de Fiscalização e data do Relatório: Local e Data: Rio de Janeiro, 01 de junho de 2023 <hr/> <p style="text-align: center;">Luiz Henrique V. silva Engenheiro - CASAN ID 5132859-3</p> <p>De acordo</p> <hr/> <p style="text-align: center;">Robson Cardinelli Gerente da Câmara Técnica de Saneamento ID -4184220-0</p>		

15- DESCRIÇÃO DAS ESTAÇÕES ELEVATÓRIAS DE ÁGUA TRATADA (EEAT)

A EEAT do Catonho tem a função de transporte de água.

16.IMAGEM AÉREA



EEAT Estrada do Catonho



EEAT do Catonho

17. CHECK LIST (ÁGUA POTÁVEL)

DESCRIÇÃO - EEEAT	CONFORME	NÃO CONFORME	NÃO SE APLICA
01. Placa de identificação		X	
02. Cercado e Isolado			X
03. Condições de conservação, limpeza	X		
04. Condições da estrutura e alvenaria			X
05. Condições de acesso externo/iluminação			X
06. Condições de acesso interna	X		
07. Condições da laje de cobertura/ tampão F°F°	X		
08. Esquadrias e ventilações			X
09. Condições da tubulação de entrada	X		
10. Condições da tubulação de saída	X		
11. Sensor de pressão ou manômetro		X	
12. Válvula de retenção do requalque			X
13. Macromedidor		X	
14. Válvula Gaveta/ Borboleta	X		
15. Grupo reserva		X	
16. Monovia, talha			X
17. Drenagem da caixa da EEAT	X		
18. Estanqueidade das tubulações e bomba	X		
19. Quadro de Comando, Telemetria		X	
20. Instalações elétricas/ padrão	X		

18. RELATÓRIO FOTOGRÁFICO

FOTO 1



Local

**Quadro da EEAT do Catonho
sem identificação Rio +
Saneamento**

FOTO 2



Local

Quadro de comando da **EEAT do Catonho** em bom estado, mas com jampeamento e seios de cabos mal executados.

FOTO 3



Local

Telemetria **EEAT do Catonho**

FOTO 4

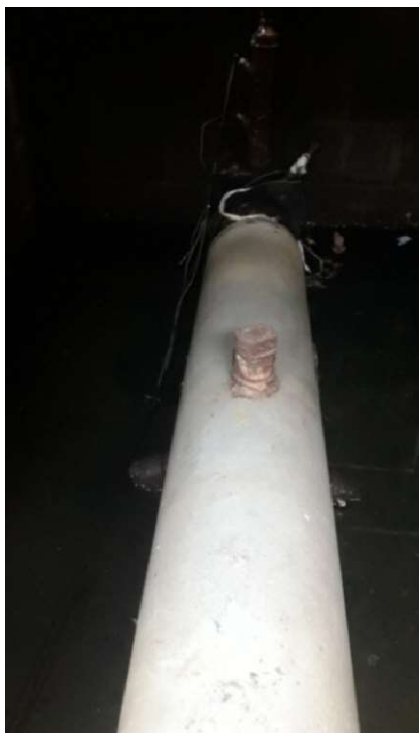

Local

Bomba “pirulito” da EEAT do
Catonho

19. CONSIDERAÇÕES FINAIS

Essa EEAT precisa de revisão para operar com segurança e qualidade. Nada mais a acrescentar nesta oportunidade, a CASAN está a disposição para qualquer esclarecimento ou dúvidas que possam a vir referente ao relatório.

