

1 - RF CASAN N°: 136/2023	2 - Data da Fiscalização: 10 /05/2023	3 - Concessionária Fiscalizada: RIO + SANEAMENTO - Bloco 3
4 - Endereço da Fiscalização: Rua Caminho do Céu com Estr. do Monteiro	5 - Bairro(s): Campo Grande	6 - Município: Rio de Janeiro
7 - Objetivo da Fiscalização: Descrever e detalhar as condições operacionais da Estação Elevatória de Água Tratada Caminho do Céu, a cargo da Concessionária. A ação de fiscalização direta foi realizada por profissionais credenciados, visando determinar o grau de conformidade do sistema auditado.		
8 – Representes designados pela Concessionária: Elias Martins - Supervisor de Operações Ivan Souza Renato Maia Wellington Guimarães		
9 – Descrição do(s) fato(s) relevante(s) encontrado(s) na fiscalização: Conforme Relatório e documentação fotográfica em anexo.		
10 - Norma(s) Aplicável(eis): ABNT NBR 12214 12218		
11 - Determinação(ões) e recomendação(ões) à Concessionária: Conforme Relatório e documentação fotográfica em anexo.		
12 – Nome do Agente de Fiscalização: Luiz Henrique Vieira Silva	13 – ID Funcional: 5132859-3	
14 – Assinatura do Agente de Fiscalização e data do Relatório: Local e Data: Rio de Janeiro, 22 de agosto de 2023		
<hr/> Luiz Henrique V. silva Engenheiro - CASAN ID 5132859-3		
De acordo		
<hr/> Robson Cardinelli Gerente da Câmara Técnica de Saneamento ID -4184220-0		

15- DESCRIÇÃO DA ESTAÇÃO ELEVATÓRIA DE ÁGUA TRATADA (EEAT)

A elevatória é embutida em caixa na calçada utilizando bomba centrífuga para recalcar água com o objetivo de atender uma população que esta em cota elevada.

16- IMAGEM AÉREA

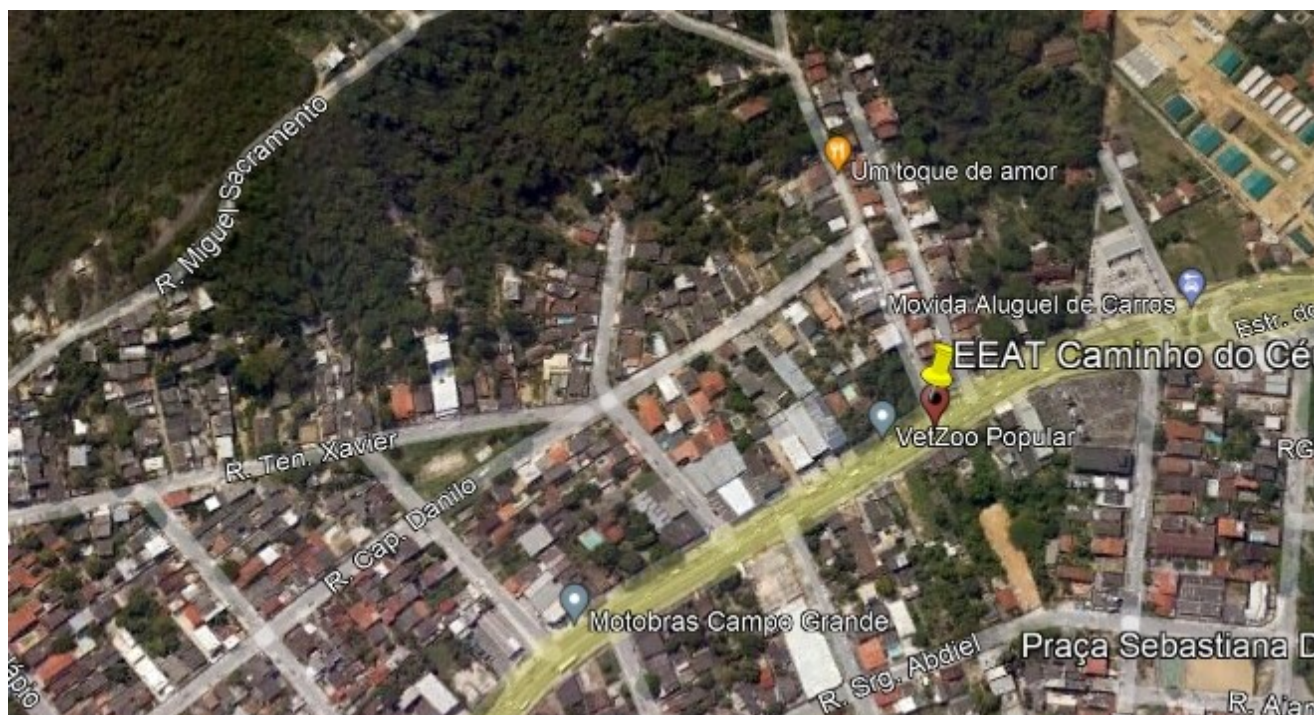

17. CHECK LIST (ÁGUA POTÁVEL)

DESCRIÇÃO - EEEAT	CONFORME	NÃO CONFORME	NÃO SE APLICA
01. Placa de identificação		X	
02. Cercado e Isolado			X
03. Condições de conservação, limpeza	X		
04. Condições da estrutura e alvenaria			X
05. Condições de acesso externo/iluminação			X
06. Condições de acesso interna	X		
07. Condições da laje de cobertura/tampão F°F°	X		
08. Esquadrias e ventilações			X
09. Condições da tubulação de entrada	X		

10. Condições da tubulação de saída	X		
11. Sensor de pressão ou manômetro		X	
12. Válvula de retenção do requalque	X		
13. Macromedidor		X	
14. Válvula Gaveta/ Borboleta	X		
15. Grupo reserva		X	
16. Monovia, talha			X
17. Drenagem da caixa da EEAT		X	
18. Estanteidade das tubulações e bomba	X		
19. Quadro de Comando, Telemetria		X	
20. Instalações elétricas/ padrão		X	

18. RELATÓRIO FOTOGRÁFICO

FOTO 1



Local

EEAT abastece uma comunidade, não tem sistema de drenagem.

19. CONSIDERAÇÕES FINAIS

A elevatória esta operando como a antiga Concessionária as entregou, porém precisa de identificação da Rio + Saneamento.

A EEAT precisa de manutenção, como vimos nas fotografias, sejam de : limpeza, pintura, identificação, instalações elétricas A Rio + Saneamento informou que o setor de projeto está preparando remodelação das EEAT com inversor de frequência, telemetria e novos quadros de comando.

Nada mais a acrescentar nesta oportunidade, a CASAN está a disposição para qualquer esclarecimento ou dúvidas que possam a vir referente ao relatório.