

1 - RF CASAN Nº: 124/2023	2 - Data da Fiscalização: 08/05/2023	3 - Concessionária Fiscalizada: RIO+ SANEAMENTO – Bloco 3
4 - Endereço da Fiscalização: Rua Amsterdam com Rua Hamburgo	5 - Bairro(s): Bangu	6 - Município: Rio de Janeiro
7 - Objetivo da Fiscalização: Descrever e detalhar as condições operacionais do Sistema de coleta de esgoto, a cargo da Concessionária. A ação de fiscalização direta foi realizada por profissionais credenciados, visando determinar o grau de conformidade do sistema auditado.		
8 – Representes designados pela Concessionária: Funcionários da AEGEA: Jean Carlos Martins – Operador.		
9 – Descrição do(s) fato(s) relevante(s) encontrado(s) na fiscalização: Conforme Relatório e documentação fotográfica em anexo.		
10 - Norma(s) Aplicável(eis): ABNT NBR 12214 12218		
11 - Determinação(ões) e recomendação(ões) à Concessionária: Conforme Relatório e documentação fotográfica em anexo.		
12 – Nome do Agente de Fiscalização: Luiz Henrique Vieira Silva	13 – ID Funcional: 5132859-3	
14 – Assinatura do Agente de Fiscalização e data do Relatório: Local e Data: Rio de Janeiro, 28 de agosto de 2023 <p style="text-align: center;">_____ Luiz Henrique V. Silva Engenheiro - CASAN ID 5132859-3</p> <p>De acordo</p> <p style="text-align: center;">_____ Robson Cardinelli Gerente da Câmara de Saneamento ID 4184220-0</p>		

15. DESCRIÇÃO DO SISTEMA DE DISTRIBUIÇÃO DE ÁGUA .

- Sistema composto por um grupo moto-bomba, que estava em operação. Conforme informação do representante da Concessionária todas as EEAT sofrerão intervenção no quadro de comando, com implantação de inversor de frequência e troca do painel onde houver necessidade. Possui telemetria.

16. IMAGEM AÉREA

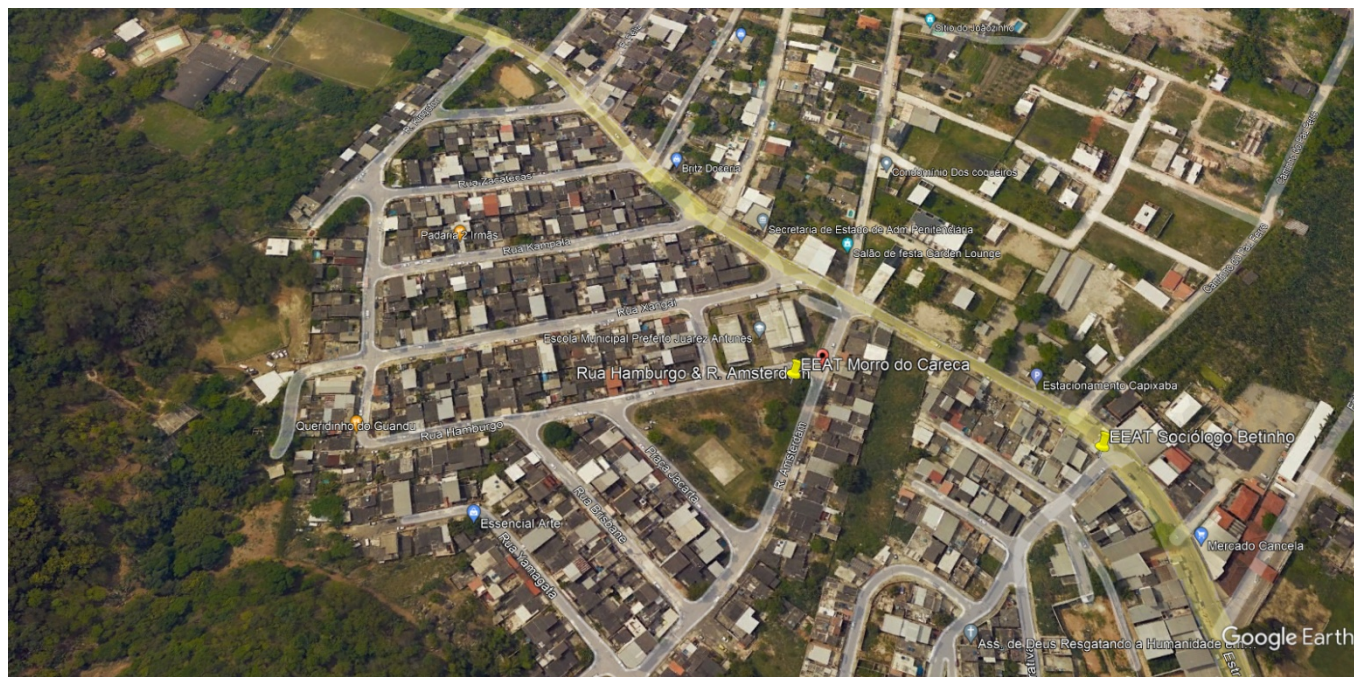

17. CHECK LIST (ÁGUA POTÁVEL)

DESCRIÇÃO - EEAT	CONFORME	NÃO CONFORME	NÃO SE APLICA
01. Placa de identificação		X	
02. Cercado e Isolado			X
03. Condições de conservação, limpeza		X	
04. Condições da estrutura e alvenaria			X
05. Condições do acesso interno e externo / iluminação			X
06. Condições da base das bombas	X		
07. Condições da laje de cobertura	X		
08. Esquadrias e ventilação			X
09. Condições da tubulação de entrada	X		
10. Condições da tubulação de saída	X		
11. Sensor de pressão ou manômetro		X	
12. Válvula de retenção de recalque	X		
13. Macromedidor		X	
14. Válvulas Gaveta/ Borboleta	X		
15. Grupo reserva		X	
16. Monovia, talha			X

17. Drenagem da Caixa da EEAT		X	
18. Estanqueidade das tubulações e bomba	X		
19. Quadro de comando, Telemetria	X		
20. Instalações elétricas/ Padrão		X	

18. RELATÓRIO FOTOGRÁFICO

- **EEAT GUANDU DO SENA**

FOTO 1



Local

Falta identificação da Rio+ Saneamento. Booster com sobre-tampa de concreto e tampa F°F° (Panelão)

FOTO 2



Local

Falta drenagem com bombeamento e desligamento automático com aut-bóia ou sensor de nível. Conjunto moto-bomba em bom estado.

19. CONSIDERAÇÕES FINAIS

A Concessionária deverá fazer melhorias na EEAT para otimizar a operação. Nada mais a acrescentar nesta oportunidade, a CASAN está a disposição para qualquer esclarecimento ou dúvidas que possam a vir referente ao relatório.