

1 - RF CASAN N°: 121/2023	2 - Data da Fiscalização: 08/05/2023	3 - Concessionária Fiscalizada: RIO+ SANEAMENTO – Bloco 3
4 - Endereço da Fiscalização: Rua José Vilela com Rua Zaire Auler Cardoso;	5 - Bairro(s): Bangu	6 - Município: Rio de Janeiro
7 - Objetivo da Fiscalização: Descrever e detalhar as condições operacionais da Estação Elevatória de Água Tratada Bangu, a cargo da Concessionária. A ação de fiscalização direta foi realizada por profissionais credenciados, visando determinar o grau de conformidade do sistema auditado.		
8 – Representes designados pela Concessionária: Funcionários da AEGEA: Jean Carlos Martins – Operador.		
9 – Descrição do(s) fato(s) relevante(s) encontrado(s) na fiscalização: Conforme Relatório e documentação fotográfica em anexo.		
10 - Norma(s) Aplicável(eis): ABNT NBR 12214 12218		
11 - Determinação(ões) e recomendação(ões) à Concessionária: Conforme Relatório e documentação fotográfica em anexo.		
12 – Nome do Agente de Fiscalização: Luiz Henrique Vieira Silva	13 – ID Funcional: 5132859-3	
14 – Assinatura do Agente de Fiscalização e data do Relatório: Local e Data: Rio de Janeiro, 28 de agosto de 2023 <p style="text-align: center;">_____ Luiz Henrique V. silva Engenheiro - CASAN ID 5132859-3</p> De acordo <p style="text-align: center;">_____ Robson Cardinelli Gerente da Câmara de Saneamento ID 4184220-0</p>		

15. DESCRIÇÃO DO SISTEMA DE ESGOTAMENTO SANITÁRIO .

Sistema composto por três grupos moto-bomba, com um na reserva. Estava parada no momento da vistoria porque o RES estava cheio, como atestamos durante a inspeção nesta unidade.

16. IMAGEM AÉREA

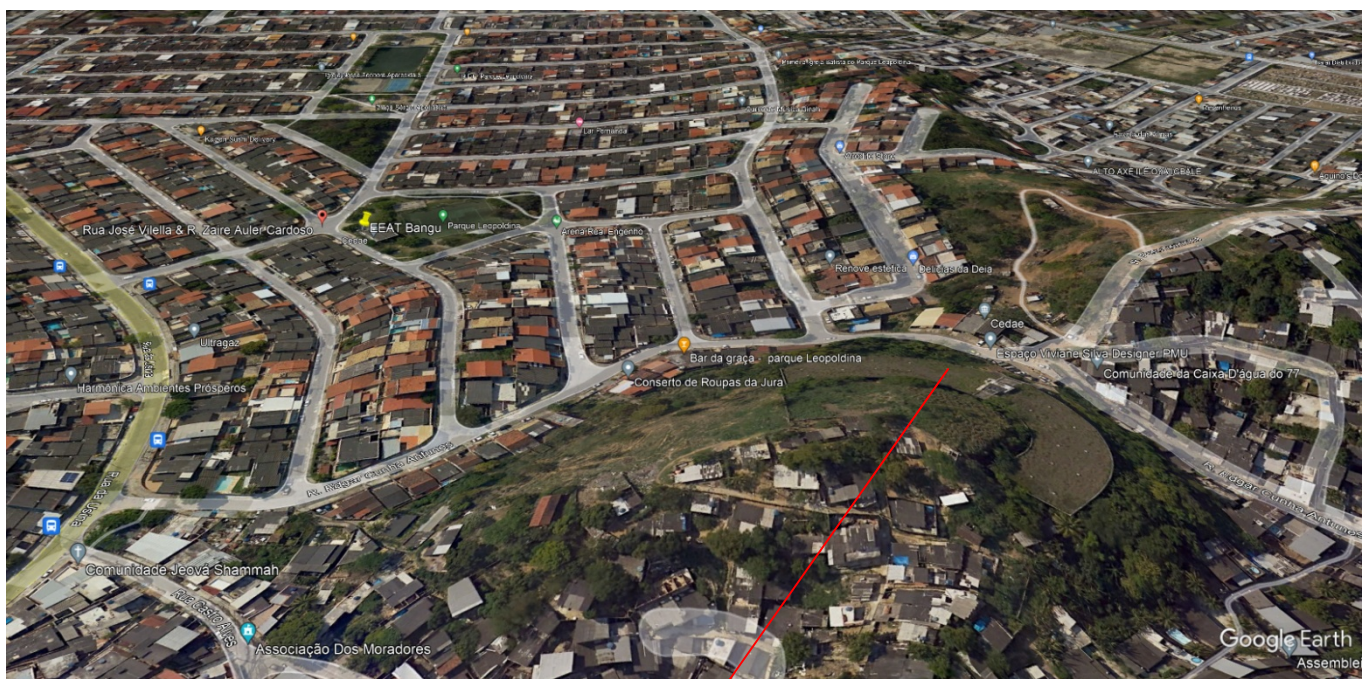

ERES de BANGU

17. CHECK LIST (ÁGUA POTÁVEL)

DESCRIÇÃO - EEAT	CONFORME	NÃO CONFORME	NÃO SE APLICA
01. Placa de identificação	X		
02. Cercado e Isolado	X		
03. Condições de conservação, limpeza	X		
04. Condições da estrutura e alvenaria	X		
05. Condições do acesso interno e externo / iluminação	X		
06. Condições da base das bombas	X		
07. Condições da laje de cobertura	X		
08. Esquadrias e ventilação	X		
09. Condições da tubulação de entrada	X		
10. Condições da tubulação de saída	X		
11. Sensor de pressão ou manômetro	X		
12. Válvula de retenção de recalque	X		
13. Macromedidor		X	
14. Válvulas Gaveta/ Borboleta	X		
15. Grupo reserva	X		
16. Monovia, talha	X		
17. Drenagem da Caixa da EEAT			X
18. Estanqueidade das tubulações e bomba	X		
19. Quadro de comando, Telemetria	X		
20. Instalações elétricas/ Padrão	X		

18. RELATÓRIO FOTOGRÁFICO

FOTO 1



Local

Opera com 2 conjuntos e um na reserva

FOTO 2



Local

Elevatória relativamente nova, +/-
10 anos.

FOTO 3



Local

Quadro de comando

FOTO 4



Local

Retaguarda 35,0 mpa

19. CONSIDERAÇÕES FINAIS

Falta macromedição, EEAT nova e operacional. Nada mais a acrescentar nesta oportunidade, a CASAN está a disposição para qualquer esclarecimento ou dúvidas que possam a vir referente ao relatório.