



Govorno do Estado do Rio de Janeiro
Secretaria de Estado da Casa Civil
Agência Reguladora de Energia e Saneamento Básico do Estado do Rio de Janeiro

Serviço Público Estadual
Processo nº E-12/003.272/2016
Data: 22/06/2016 fls.
Rubrica: ID 2146335-2

RELATÓRIO DE VISTORIA TÉCNICA CASAN/CEDAE Nº 07/2016

ASSUNTO: Reclamação CEDAE vazamento de esgoto - Sr. Marcelo Nascimento

Em cumprimento à determinação do Sr. Conselheiro Presidente, às fls. 25 deste Processo, foi realizada vistoria no local conjuntamente com a CEDAE, 29-06-2016, para verificação da situação denunciada pelo usuário reclamante, especificamente à rua Itacaré, 95, Bairro Pavuna, Rio de Janeiro, RJ.

Nos acompanhou na vistoria a Gerente da Área da CEDAE, Engenheira Rosemary, ocasião em que fomos recebidos pela Sra. Vaime, mãe do usuário reclamante, o Sr. Marcelo Nascimento.

Para o entendimento técnico da situação, informamos, inicialmente, que a rua Itacaré interliga as ruas Catão e Netuno, conforme pode ser visualizada na imagem a seguir:

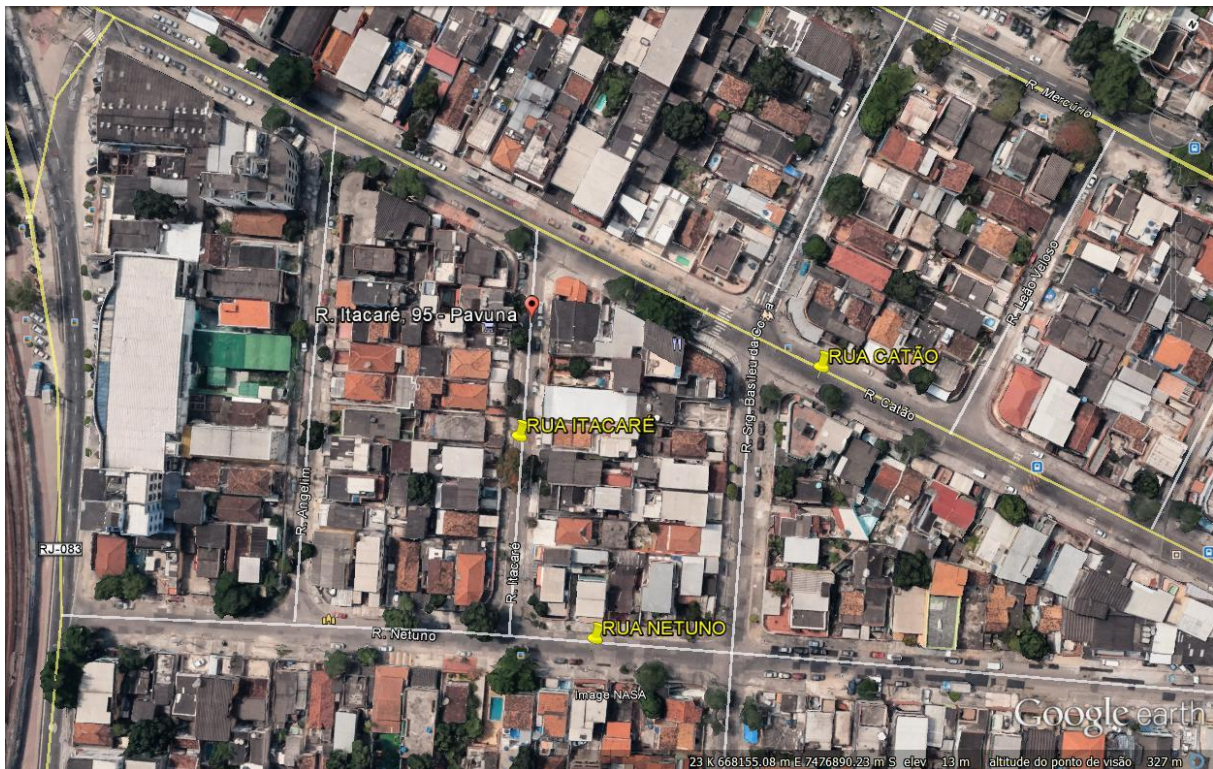

A drenagem das águas pluviais da rua Itacaré ocorre superficial e naturalmente para as ruas Catão e Netuno. Nestas últimas, existem sistemas de drenagem com tubulação ao



Governo do Estado do Rio de Janeiro
Secretaria de Estado da Casa Civil
Agência Reguladora de Energia e Saneamento Básico do Estado do Rio de Janeiro

Serviço Público Estadual
Processo nº E-12/003.272/2016
Data: 22/06/2016 fls.
Rubrica: ID 2146335-2

centro das ruas e bocas de lobo junto às calçadas. O material fotográfico permite visualizar a situação.



RUA ITACARÉ - ESQUINA DA RUA CATÃO



Governo do Estado do Rio de Janeiro
Secretaria de Estado da Casa Civil
Agência Reguladora de Energia e Saneamento Básico do Estado do Rio de Janeiro

Serviço Público Estadual
Processo nº E-12/003.272/2016
Data: 22/06/2016 fls.
Rubrica: ID 2146335-2



RUA CATÃO - BOCA DE LOBO



Governo do Estado do Rio de Janeiro
Secretaria de Estado da Casa Civil
Agência Reguladora de Energia e Saneamento Básico do Estado do Rio de Janeiro

Serviço Público Estadual
Processo nº E-12/003.272/2016
Data: 22/06/2016 fls.
Rubrica: ID 2146335-2



RUA CATÃO - BOCA DE LOBO



Governo do Estado do Rio de Janeiro
Secretaria de Estado da Casa Civil
Agência Reguladora de Energia e Saneamento Básico do Estado do Rio de Janeiro

Serviço Público Estadual
Processo nº E-12/003.272/2016
Data: 22/06/2016 fls.
Rubrica: ID 2146335-2



RUA NETUNO - BOCA DE LOBO



RUA NETUNO - BUEIRO DE INSPEÇÃO



Govorno do Estado do Rio de Janeiro
Secretaria de Estado da Casa Civil
Agência Reguladora de Energia e Saneamento Básico do Estado do Rio de Janeiro

Serviço Público Estadual
Processo nº E-12/003.272/2016
Data: 22/06/2016 fls.
Rubrica: ID 2146335-2



RUA NETUNO - BOCA DE LOBO

E toda a região do entorno do local drena, naturalmente, para o Rio Pavuna, conforme visualizado na próxima imagem.



RUA ITACARÉ, CATÃO E NETUNO, E RIO PAVUNA



Govorno do Estado do Rio de Janeiro
Secretaria de Estado da Casa Civil

Agência Reguladora de Energia e Saneamento Básico do Estado do Rio de Janeiro

Serviço Público Estadual

Processo nº E-12/003.272/2016

Data: 22/06/2016 fls.

Rubrica: ID 2146335-2

Às margens do rio Pavuna e ao final da rua Sargento Benedito da Silva, é possível observar os pontos de lançamento das redes de drenagem, senão vejamos:



RUA ITACARÉ, CATÃO, NETUNO E SARGENTO BENEDITO DA SILVA
RIO PAVUNA E PONTO DE LANÇAMENTO DE ÁGUAS PLUVIAIS COM ESGOTO



Governo do Estado do Rio de Janeiro
Secretaria de Estado da Casa Civil
Agência Reguladora de Energia e Saneamento Básico do Estado do Rio de Janeiro

Serviço Público Estadual
Processo nº E-12/003.272/2016
Data: 22/06/2016 fls.
Rubrica: ID 2146335-2



PONTOS DE LANÇAMENTO DA RUA SARGENTO BENEDITO DA SILVA



DETALHE DE UM DOS PONTOS DE LANÇAMENTO DA RUA SARGENTO BENEDITO DA SILVA

O Sr. Marcelo Nascimento, em sua reclamação, informa que ocorre vazamento de esgoto em sua calçada, ocasionando retorno para sua residência.

Na ocasião de nossa visita técnica fomos informados e constatamos, que na rua Itacaré, ao longo das duas calçadas e em frente às residências, existem caixas de inspeção de esgoto construídas pelos proprietários, que são interligadas às tubulações nelas



Govorno do Estado do Rio de Janeiro
Secretaria de Estado da Casa Civil
Agência Reguladora de Energia e Saneamento Básico do Estado do Rio de Janeiro

Serviço Público Estadual
Processo nº E-12/003.272/2016
Data: 22/06/2016 fls.
Rubrica: ID 2146335-2

assentadas. Estas tubulações, enterradas, segundo informe do usuário reclamante, são de barro (provavelmente tubulação cerâmica para esgoto e diâmetro de 150 mm). E mais, que a tubulação assentada em sua calçada estourou e deu retorno de esgoto em sua residência.

Observamos que as caixas de inspeção à jusante do usuário reclamante, bem como a dele própria, estavam com as tampas destruídas em função de veículos automotores que estacionam indevidamente nas calçadas, conforme pode ser visualizado a seguir.

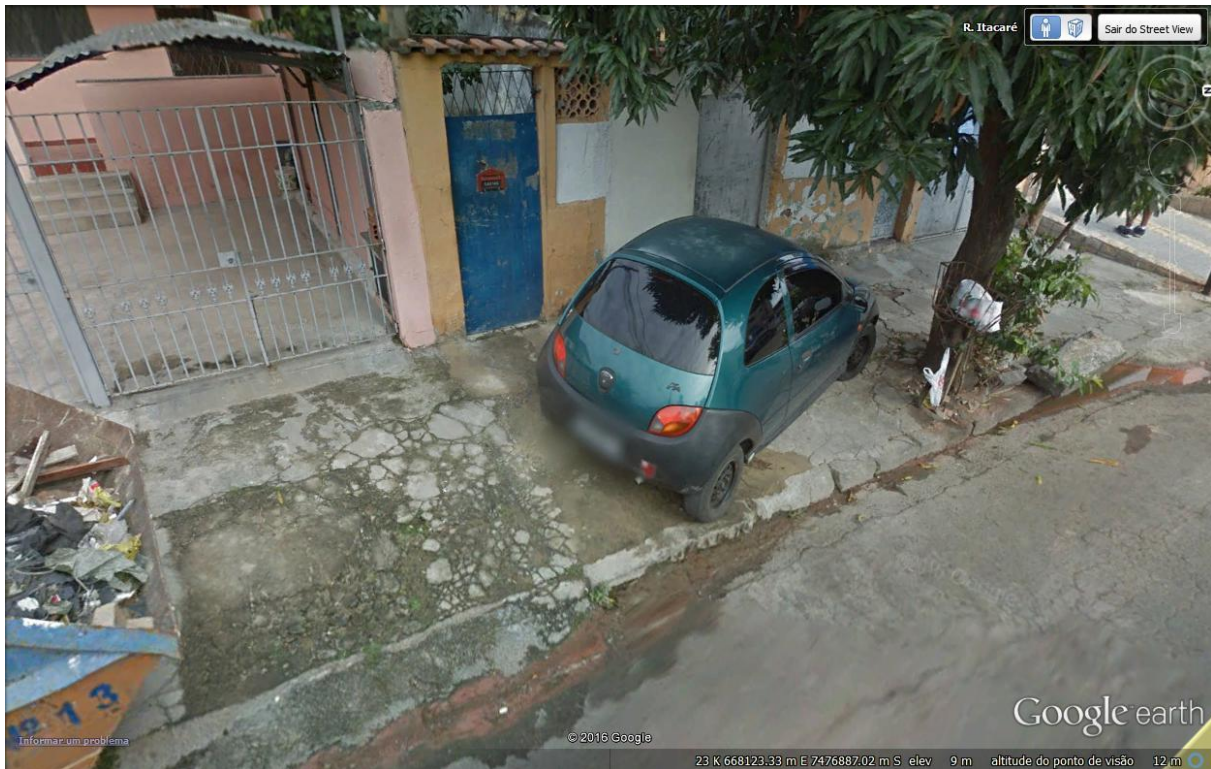

VEÍCULO ESTACIONADO EXATAMENTE SOBRE A CAIXA DE INSPEÇÃO DO USUÁRIO RECLAMANTE
IMAGEM DO GOOGLE EARTH DE 14-05-2016



Governo do Estado do Rio de Janeiro
Secretaria de Estado da Casa Civil
Agência Reguladora de Energia e Saneamento Básico do Estado do Rio de Janeiro

Serviço Público Estadual
Processo nº E-12/003.272/2016
Data: 22/06/2016 fls.
Rubrica: ID 2146335-2



VISTA GERAL - FOTOGRAFIA TIRADA EM 29-06-2016



DETALHE DA CAIXA DE INSPEÇÃO DO USUÁRIO RECLAMANTE



Governo do Estado do Rio de Janeiro
Secretaria de Estado da Casa Civil
Agência Reguladora de Energia e Saneamento Básico do Estado do Rio de Janeiro

Serviço Público Estadual
Processo nº E-12/003.272/2016
Data: 22/06/2016 fls.
Rubrica: ID 2146335-2



DETALHE DA CAIXA DE INSPEÇÃO DO USUÁRIO RECLAMANTE
ESGOTO DIRECIONADO PARA A SARJETA



Governo do Estado do Rio de Janeiro
Secretaria de Estado da Casa Civil
Agência Reguladora de Energia e Saneamento Básico do Estado do Rio de Janeiro

Serviço Público Estadual
Processo nº E-12/003.272/2016
Data: 22/06/2016 fls.
Rubrica: ID 2146335-2



ESGOTO DIRECIONADO PELA SARJETA PARA A RUA CATÃO



RUA ITACARÉ, ESQUINA COM A RUA CATÃO
DETALHE DA CAIXA DE INSPEÇÃO À JUSANTE DO USUÁRIO RECLAMANTE - NA CALÇADA



Governo do Estado do Rio de Janeiro
Secretaria de Estado da Casa Civil
Agência Reguladora de Energia e Saneamento Básico do Estado do Rio de Janeiro

Serviço Público Estadual
Processo nº E-12/003.272/2016
Data: 22/06/2016 fls.
Rubrica: ID 2146335-2



DETALHE DA CAIXA DE INSPEÇÃO - IMAGEM DO GOOGLE EARTH DE 14-05-2016



DETALHE DA CAIXA DE INSPEÇÃO TOTALMENTE OBSTRUÍDA - EM 29-06-2016



Governo do Estado do Rio de Janeiro
Secretaria de Estado da Casa Civil
Agência Reguladora de Energia e Saneamento Básico do Estado do Rio de Janeiro

Serviço Público Estadual
Processo nº E-12/003.272/2016
Data: 22/06/2016 fls.
Rubrica: ID 2146335-2

Em nossa visita, a representante da Concessionária indagou à sua Gerência se tinham o cadastro de tubulação de esgoto na rua Itacaré, tendo como retorno a informação de sua inexistência.

No entanto, estas tubulações estão assentadas, coletam os efluentes sanitários e os direcionam para o sistema de águas pluviais e ninguém, Prefeitura, Concessionária e moradores, sabem ou se lembram a quem pertence. O fato é que a CEDAE utiliza as tubulações para coleta dos efluentes sanitários, cobra dos usuários da rua o serviço de esgotamento sanitário, e portanto, deve manter as tubulações em condições adequadas de uso.

Em nosso entendimento, cabe à Prefeitura e aos moradores a iniciativa de coibir que veículos automotores estacionem sobre as calçadas, danificando e entupindo as caixas de inspeção e em alguns casos, em função da profundidade e da carga atribuída, o rompimento da própria tubulação.

Uma equipe da CEDAE ficou de ir à rua Itacaré para resolver o problema, o que foi feito e confirmado em contato telefônico com a Sra. Vaime, mãe do usuário reclamante, em 06-07-2016.

Em 07/07/2016

Elaborado por:

John Charles Henney
ID 2146335-2

Carlos Augusto Barboza Pessôa
ID 2146305-0