



Governo do Estado do Rio de Janeiro  
Secretaria de Estado da Casa Civil  
Agência Reguladora de Energia e Saneamento Básico do Estado do Rio de Janeiro

Serviço Público Estadual	
Processo nº E-12/003.005/2017	
Data: 04/01/2017	fls.
Rubrica:	ID 2146335-2

## RELATÓRIO DE VISTORIA TÉCNICA CASAN/CEDAE Nº 01/2017

ASSUNTO: Interrupção no Abastecimento de Água

Em função da interrupção no Sistema de Abastecimento de Água do Guandu, foi realizada vistoria no local, em conjunto com equipe técnica da CEDAE, em 04 de janeiro de 2017 para apreciação da ocorrência.

Em 03 de janeiro de 2017, às 19:35 hs., ocorreu a paralisação do sistema de produção de água do Guandu com o desligamento da estação elevatória de água bruta (captação), em razão de um incêndio no trafo do Transformador nº. 2, 138-25 KV, da Subestação Principal da ETA Guandu.



INCÊNDIO NO TRANSFORMADOR 2 DA SUBESTAÇÃO PRINCIPAL DA ETA GUANDU



Governo do Estado do Rio de Janeiro  
Secretaria de Estado da Casa Civil  
Agência Reguladora de Energia e Saneamento Básico do Estado do Rio de Janeiro

Serviço Público Estadual  
Processo nº E-12/003.005/2017  
Data: 04/01/2017 fls.  
Rubrica: ID 2146335-2

Segundo informações colhidas na visita técnica, foi acionada uma equipe do Corpo de Bombeiros Militar do Estado do Rio de Janeiro - CBMERJ, que debelou o fogo e resfriou os equipamentos adjacentes, tendo o término dos serviços ocorrido às 21:30 hs.



VISTA GERAL DA SUBESTAÇÃO PRINCIPAL DA ETA GUANDU - APÓS O INCÊNDIO



TRANSFORMADOR DANIFICADO - AO FUNDO





Governo do Estado do Rio de Janeiro  
Secretaria de Estado da Casa Civil  
Agência Reguladora de Energia e Saneamento Básico do Estado do Rio de Janeiro

Serviço Público Estadual  
Processo nº E-12/003.005/2017  
Data: 04/01/2017 fls.  
Rubrica: ID 2146335-2



TRANSFORMADOR DANIFICADO

Em 04 de janeiro de 2017, às 6:30 hs., foram concluídos os serviços com as trocas de isoladores e limpeza dos demais isoladores que foram impregnados pela fuligem, além da manutenção corretiva no transformador reserva que fora parcialmente danificado em função do calor.



Governo do Estado do Rio de Janeiro  
Secretaria de Estado da Casa Civil  
Agência Reguladora de Energia e Saneamento Básico do Estado do Rio de Janeiro

Serviço Público Estadual  
Processo nº E-12/003.005/2017  
Data: 04/01/2017 fls.  
Rubrica: ID 2146335-2

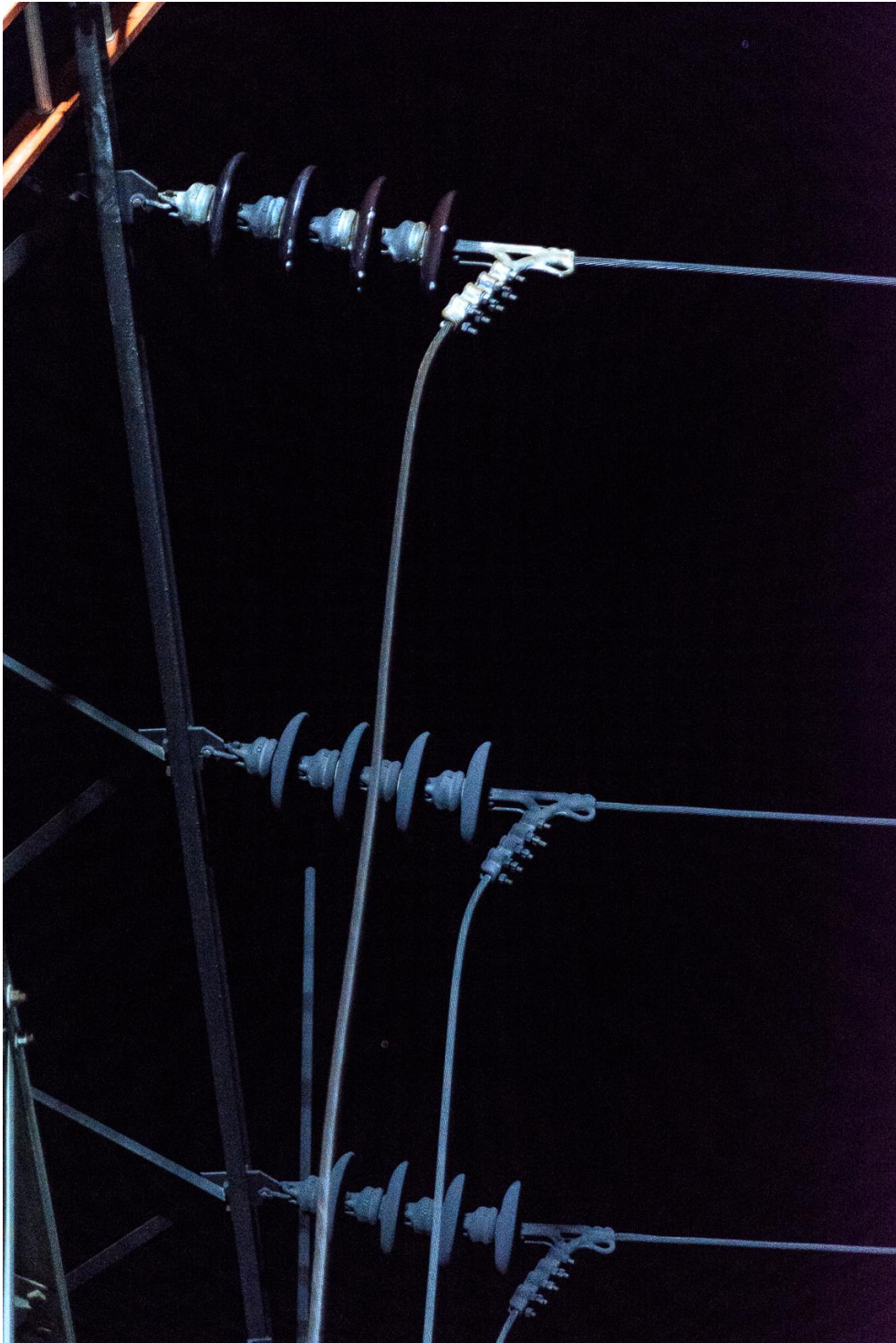

ISOLADORES





Governo do Estado do Rio de Janeiro  
Secretaria de Estado da Casa Civil  
Agência Reguladora de Energia e Saneamento Básico do Estado do Rio de Janeiro

Serviço Público Estadual  
Processo nº E-12/003.005/2017  
Data: 04/01/2017 fls.  
Rubrica: ID 2146335-2

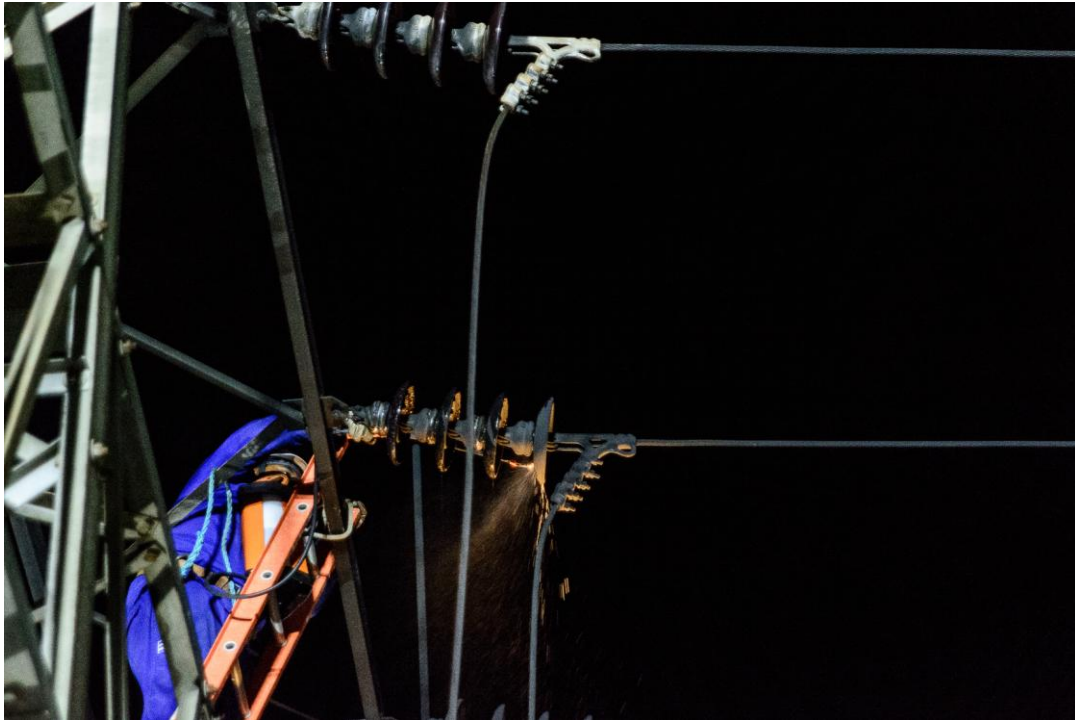

LIMPEZA DE ISOLADORES

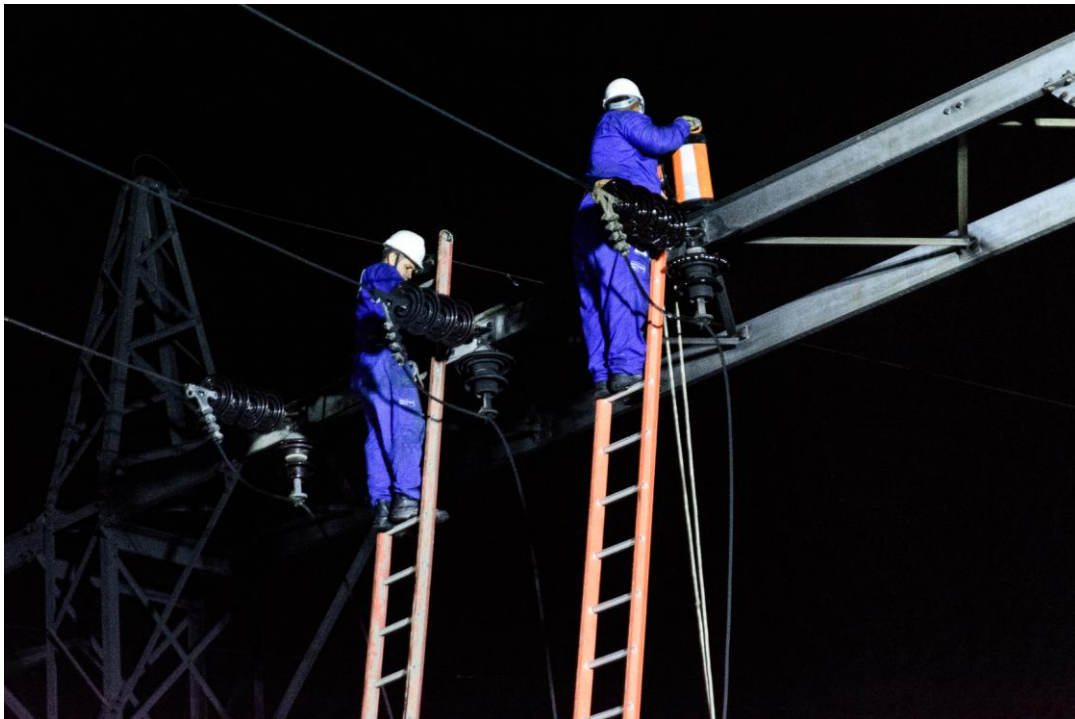

MANUTENÇÃO DE ISOLADORES



Governo do Estado do Rio de Janeiro  
Secretaria de Estado da Casa Civil  
Agência Reguladora de Energia e Saneamento Básico do Estado do Rio de Janeiro

Serviço Público Estadual  
Processo nº E-12/003.005/2017  
Data: 04/01/2017 fls.  
Rubrica: ID 2146335-2

Às 6:57 hs. procedeu-se o início do ligamento do sistema de produção de água do Guandu, sendo que o abastecimento de água foi normalizado durante o próprio dia 04 de janeiro de 2017. Nas áreas mais isoladas e regiões mais altas, a normalização dos serviços ocorreu em 48 hs. Segundo informações da CEDAE, um transformador substituto foi providenciado junto a Light, até a chegada de um novo transformador.

Assim sendo, esta CASAN/CEDAE sugere que seja encaminhado à Companhia um Ofício requerendo o envio de todas as informações referentes a compra do novo transformador.

<p>Em 09/01/2017</p> <p>Elaborado por:</p> <p>John Charles Henney ID 2146335-2</p> <p>Carlos Augusto Barboza Pessoa ID 2146305-0</p>	<p>Ciente: Roosevelt Brasil Fonseca Gerente da Câmara de Saneamento ID 4408294-0</p>
--	--